

ZAKRES PRAC (na klatce schodowej nr: KS 1):

- wymiana drzwi na nowe p.poż.
- wymiana wypełnień balustrad i pochwytów przy schodach
- wykonanie klapy oddymiającej o powierzchni 1,44 m² otwierana automatycznie

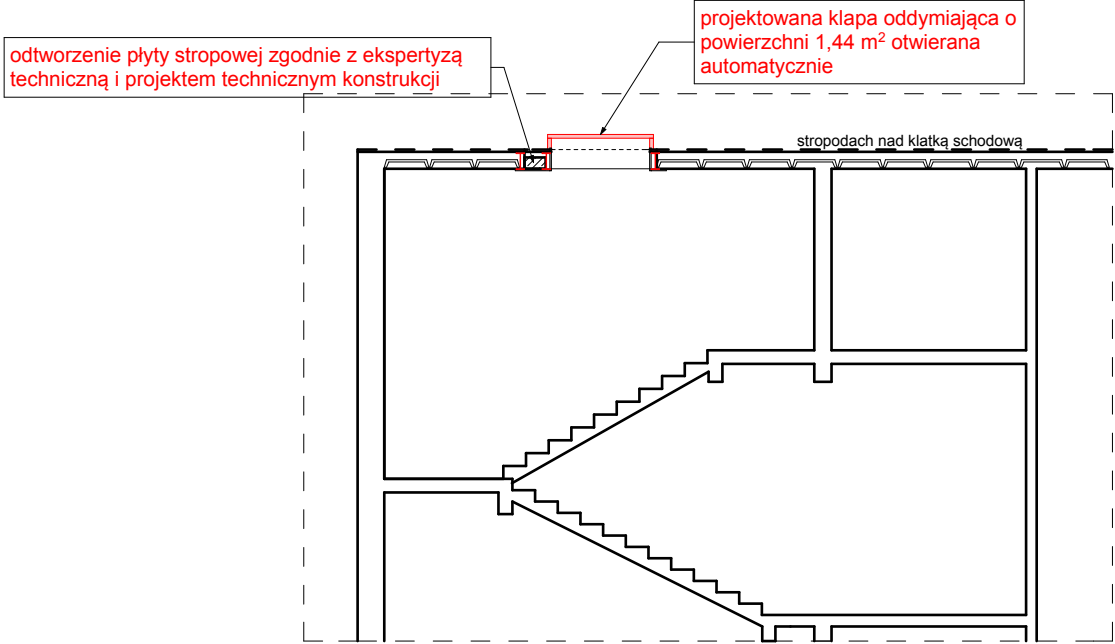

PRZEKRÓJ A-A

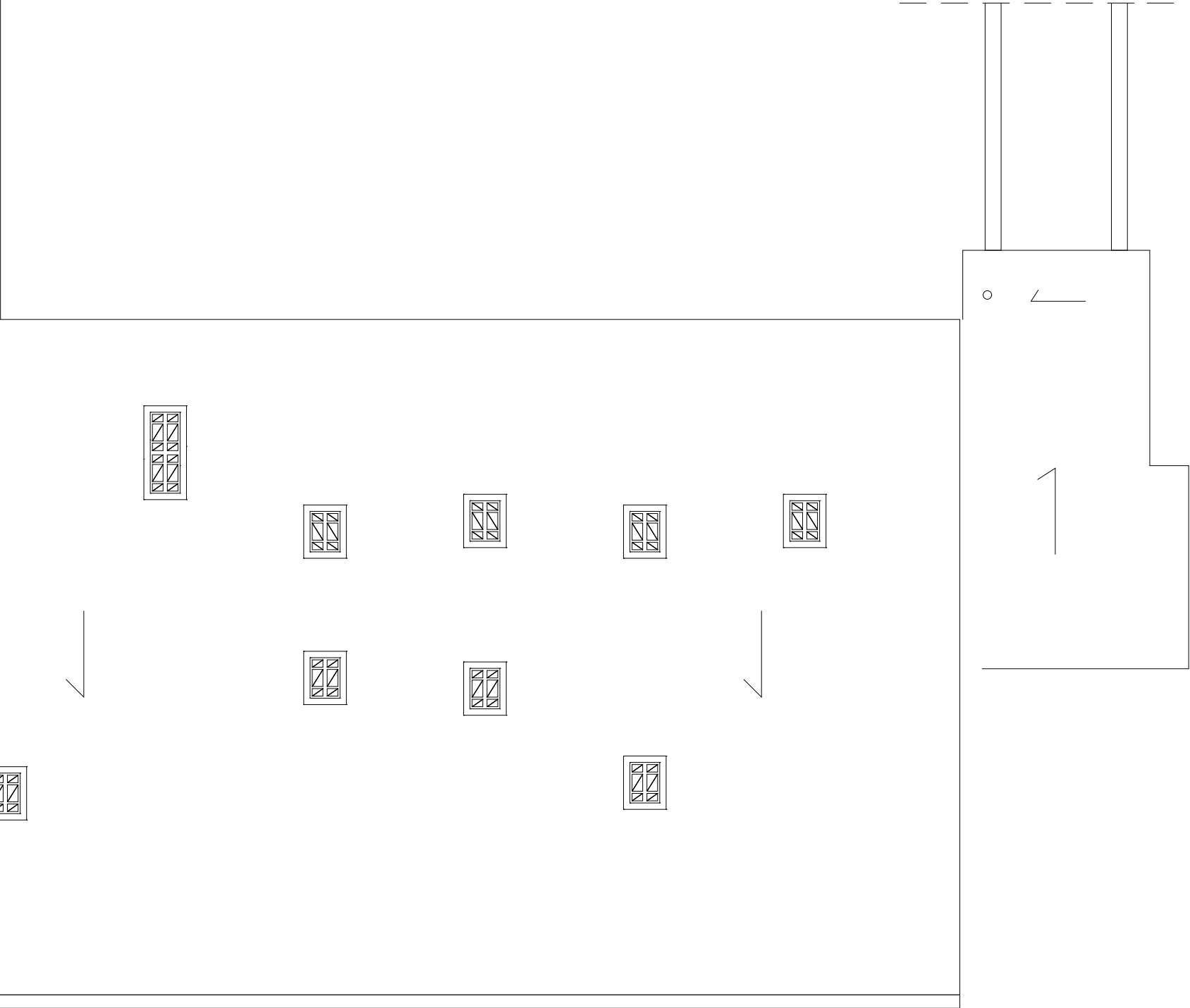

oznaczenie ścian oddzielenia przeciwpożarowego, zgodnie z ekspertyzą

gaśnica GP-4-ABC 4kg (minimum 2kg na każde 100m²)

PB - Architektoniczno-Budowlany:			
RZUT PIĘTRA 5 - MASZYNOWNIA			
INWESTYCJA:	Przebudowa istniejącego budynku w zakresie jego dostosowania do warunków ochrony przeciwpożarowej		
ADRES INWESTYCJI:	ul. Siedlecka 2A, 72-010 Police jednostka Police, obręb 0009 Police, dz. nr 318/84		
OPRACOWALI:		nr upr.	podpis
ARCHITEKTURA gl. projektant:	mgr inż. arch. Miłosz STACHERA	11/ZPOIA/2005	
ARCHITEKTURA sprawdził:	mgr inż. arch. Przemysław WŁOSEK	34/ZPOIA/OKK/2012	
ARCHITEKTURA opracowała:	mgr inż. arch. Anna BOCZAR	2/ZPOIA/OKK/2013	
PRACOWNIA PROJEKTOWA MIŁO7		DATA:	07.2022
		SKALA:	1:100
		NR RYS.:	A/7
rew. 00 z dn.			
www.milo7.pl , pracownia@milo7.pl ul. Sowińskiego 24 , 70-236 Szczecin tel/fax 914319926 , kom. 608031884			